



Caracterização da Entidade

Identificação da Entidade

Endereço Postal:

Designação: Freguesia de Souto da Carpalhosa e Ortigosa
Morada: Largo Santíssimo Salvador, n.º 448 - Souto da Carpalhosa
Concelho: Leiria
Nº Identificação Fiscal 510840329
Telefone: 244613198
Fax: 244613751
Email: uf.soutodacarpalhosa.ortigosa@gmail.com

Regime Financeiro: Regime simplificado do POCAL**Número de Eleitores:**

Mais de 20.000 eleitores	<input type="checkbox"/>
Mais de 10.000 e menos 20.000 eleitores	<input type="checkbox"/>
Mais de 5000 e menos 10.000 eleitores	<input checked="" type="checkbox"/>
Menos de 5000 eleitores	<input type="checkbox"/>

Legislação

Data da Constituição: 15-10-2013**Publicado no D.R. de:** Lei n.º 11-A/2013 de 28 de janeiro

Estrutura Organizacional

	Sim	Não
Tem órgãos de natureza consultiva:	<input type="checkbox"/>	<input checked="" type="checkbox"/>
Tem órgãos de fiscalização:	<input type="checkbox"/>	<input checked="" type="checkbox"/>
Organograma actualizado:	<input checked="" type="checkbox"/>	<input type="checkbox"/>

Descrição Sumária das Actividades

Actividades desenvolvidas no âmbito da Lei, com vista à prossecução dos interesses próprios da população residente na respectiva circunscrição administrativa.



Caracterização da Entidade

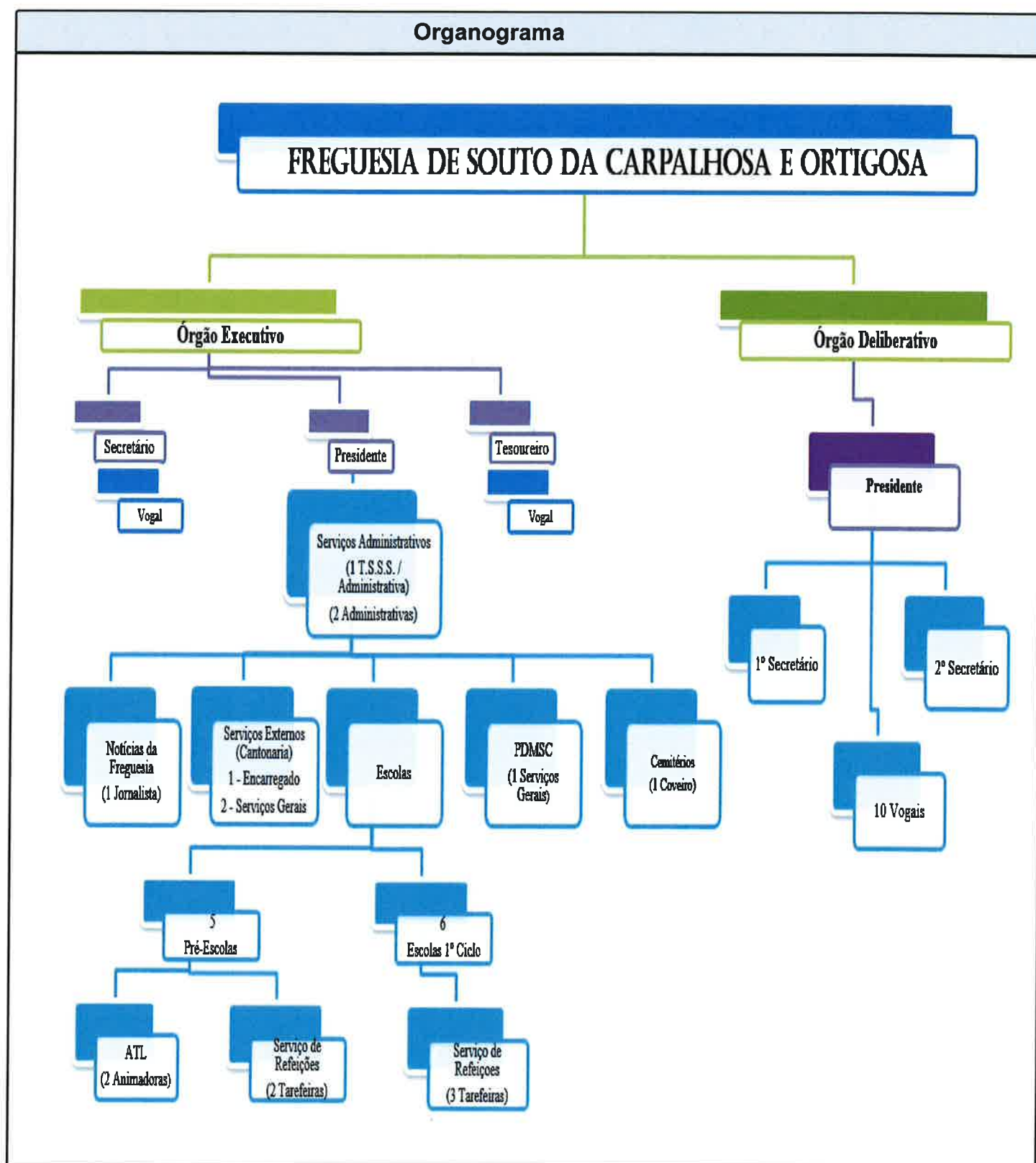



Caracterização da Entidade

Recursos Humanos

Membros do Órgão Executivo:

Presidente: Eulália Rodrigues Crespo Duarte
Secretário: Sandro Miguel Monteiro Ferreira
Tesoureiro: Guilherme Gaspar Pereira Domingues
Vogal: Isabel Maria da Silva
Vogal: Vasco Pereira Ruivaco Fernandes

Membros da Assembleia de Freguesia:

N.º Elementos : 13

Pessoal da Autarquia:

Pessoal do Quadro : 11
Pessoal Contratado : 5
Pessoal em Regime de Tarefa ou Avença : 0

Organização Contabilística

Descrição e Características do Sistema Informático:

Aplicação POCAL, desenvolvida pela NucleoData - Soluções Autárquicas. A contabilidade é desenvolvida conforme os pressupostos previstos no Dec.-Lei n.º 54-A/99 de 22 de Fevereiro, que aprovou o Plano Oficial de Contabilidade das autarquias Locais.

Informação Económica e Financeira:

Tipo de Informação : Informação sobre todas as despesas realizadas e receitas arrecadadas
Periodicidade : Trimestral
Descentralização Contabilística : Não é efectuado qualquer registo contabilístico fora da sede

Outra Informação

Regulamentos Internos e Outros Documentos Informativos:

	Data de Aprovação		Data de Alteração	
	Órgão Executivo	Órgão Deliberativo	Órgão Executivo	Órgão Deliberativo
Regulam. Cadastro e Inventário	--	--	--	--
Inventário	--	--	--	--
Norma de Controlo Interno	--	--	--	--



Caracterização da Entidade

Documentos Previsionais:

	Data de Aprovação	
	Orgão Executivo	Orgão Deliberativo
1. Grandes Opções do Plano		
1.1 Plano Plurianual de Investimentos	14-12-2016	28-12-2016
1.2 Actividades mais Relevantes da Gestão Autárquica	14-12-2016	28-12-2016
2. Orçamento	14-12-2016	28-12-2016

Outra Informação - Tribunal de Contas

Acções Inpectivas:

	2017	2016	2015	2014
Inspecção Geral das Finanças	--	--	--	--
Inspecção Geral Admin. Território	--	--	--	--

Outros indicadores de Gestão:

	Ano	Valor
Fundo de Financiamento de Freguesias	2017	93.590,00
Investimentos Realizados no ano anterior	2016	136.614,56
Receitas Correntes	2016	515.134,14
Despesas com o Pessoal	2016	216.832,30

Outra Informação Considerada Relevante:

O Dirigente responsável pela área administrativa e/ou financeira

Assinatura:

O membro do órgão executivo responsável pela área financeiro

Assinatura:

União de Freguesias de Souto da Carpalhosa e Ortigosa

Desde 01-01-2017 até 31-12-2017

Ano: 2017



Controlo Orçamental da Receita

Pág.: 1 de 4

Classificação Económica		Previsões Corrigidas	Receitas por cobrar Início do ano	Receitas Liquidadas	Liquidações Anuladas	Receitas Cobradas Brutas	Reembolsos e Restituições		Receita cobrada líquida	Receitas por cobrar no final do ano	Grau de Execução Orçamental das Receitas
Código	Descrição						Emitidos	Pagos			
01	Impostos directos	12.500,00	0,00	11.750,13	0,00	11.750,13	0,00	0,00	11.750,13	0,00	94,00 %
0102	Outros	12.500,00	0,00	11.750,13	0,00	11.750,13	0,00	0,00	11.750,13	0,00	94,00 %
010202	Imposto municipal sobre imóveis	12.500,00	0,00	11.750,13	0,00	11.750,13	0,00	0,00	11.750,13	0,00	94,00 %
04	Taxas, multas e outras penalidades	5.300,00	0,00	4.582,30	0,00	4.582,30	0,00	0,00	4.582,30	0,00	86,46 %
0401	Taxas	5.300,00	0,00	4.582,30	0,00	4.582,30	0,00	0,00	4.582,30	0,00	86,46 %
040123	Taxas específicas das autarquias locais	5.300,00	0,00	4.582,30	0,00	4.582,30	0,00	0,00	4.582,30	0,00	86,46 %
04012304	Canídeos	2.300,00	0,00	1.901,00	0,00	1.901,00	0,00	0,00	1.901,00	0,00	82,65 %
04012399	Outras	3.000,00	0,00	2.681,30	0,00	2.681,30	0,00	0,00	2.681,30	0,00	89,38 %
0401239901	Taxas de Secretaria e Atestados	3.000,00	0,00	2.681,30	0,00	2.681,30	0,00	0,00	2.681,30	0,00	89,38 %
05	Rendimentos da propriedade	100,00	0,00	39,01	0,00	39,01	0,00	0,00	39,01	0,00	39,01 %
0502	Juros - Sociedades financeiras	100,00	0,00	39,01	0,00	39,01	0,00	0,00	39,01	0,00	39,01 %
050201	Bancos e outras instituições financeiras	100,00	0,00	39,01	0,00	39,01	0,00	0,00	39,01	0,00	39,01 %
06	Transferências correntes	369.295,85	0,00	364.520,94	0,00	364.520,94	0,00	0,00	364.520,94	0,00	98,71 %
0603	Administração central	100.090,00	0,00	100.074,50	0,00	100.074,50	0,00	0,00	100.074,50	0,00	99,98 %
060301	Estado	100.090,00	0,00	100.074,50	0,00	100.074,50	0,00	0,00	100.074,50	0,00	99,98 %
06030104	Fundo de Financiamento das Freguesias	93.590,00	0,00	93.590,00	0,00	93.590,00	0,00	0,00	93.590,00	0,00	100,00 %
06030199	Outras	6.500,00	0,00	6.484,50	0,00	6.484,50	0,00	0,00	6.484,50	0,00	99,76 %
0605	Administração local	269.205,85	0,00	264.446,44	0,00	264.446,44	0,00	0,00	264.446,44	0,00	98,23 %
060501	Continente	269.205,85	0,00	264.446,44	0,00	264.446,44	0,00	0,00	264.446,44	0,00	98,23 %
06050101	Municípios	269.205,85	0,00	264.446,44	0,00	264.446,44	0,00	0,00	264.446,44	0,00	98,23 %
	Total / A Transportar	117.990,00	0,00	116.445,94	0,00	116.445,94	0,00	0,00	116.445,94	0,00	98,69 %



Controlo Orçamental da Receita

Pág.: 2 de 4

Classificação Económica		Previsões Corrigidas	Receitas por cobrar Início do ano	Receitas Liquidadas	Liquidações Anuladas	Receitas Cobradas Brutas	Reembolsos e Restituições		Receita cobrada líquida	Receitas por cobrar no final do ano	Grau de Execução Orçamental das Receitas
Código	Descrição						Emitidos	Pagos			
0605010101	Componente de Apoio à Família Pré-Escolar	70.000,00	0,00	61.881,28	0,00	61.881,28	0,00	0,00	61.881,28	0,00	88,40 %
0605010102	Componente de Apoio à Família 1º Ciclo	68.000,00	0,00	61.874,55	0,00	61.874,55	0,00	0,00	61.874,55	0,00	90,99 %
0605010103	Acordos de Execução	83.794,00	0,00	107.998,63	0,00	107.998,63	0,00	0,00	107.998,63	0,00	128,89 %
0605010105	Pavilhão Desportivo Municipal de Souto da Carpalhosa	36.911,85	0,00	22.011,00	0,00	22.011,00	0,00	0,00	22.011,00	0,00	59,63 %
0605010106	Interrupções Letivas	750,00	0,00	679,05	0,00	679,05	0,00	0,00	679,05	0,00	90,54 %
0605010107	Promoção de Interesses Próprios das Populações	8.000,00	0,00	8.000,00	0,00	8.000,00	0,00	0,00	8.000,00	0,00	100,00 %
0605010199	Outras	1.750,00	0,00	2.001,93	0,00	2.001,93	0,00	0,00	2.001,93	0,00	114,40 %
07	Venda de bens e serviços correntes	138.300,00	0,00	119.243,90	0,00	119.243,90	0,00	0,00	119.243,90	0,00	86,22 %
0701	Venda de bens	35.600,00	0,00	29.680,67	0,00	29.680,67	0,00	0,00	29.680,67	0,00	83,37 %
070102	Livros e documentação técnica	500,00	0,00	0,00	0,00	0,00	0,00	0,00	0,00	0,00	0,00 %
070105	Bens inutilizados	100,00	0,00	0,00	0,00	0,00	0,00	0,00	0,00	0,00	0,00 %
070106	Produtos agrícolas e pecuários	35.000,00	0,00	29.680,67	0,00	29.680,67	0,00	0,00	29.680,67	0,00	84,80 %
0702	Serviços	93.700,00	0,00	80.747,31	0,00	80.747,31	0,00	0,00	80.747,31	0,00	86,18 %
070201	Aluguer de espaços e equipamentos	3.500,00	0,00	2.280,00	0,00	2.280,00	0,00	0,00	2.280,00	0,00	65,14 %
070208	Serviços sociais, recreativos, culturais e de desporto	64.500,00	0,00	52.601,36	0,00	52.601,36	0,00	0,00	52.601,36	0,00	81,55 %
07020801	Serviços sociais	61.000,00	0,00	48.581,36	0,00	48.581,36	0,00	0,00	48.581,36	0,00	79,64 %
0702080101	Componente de Apoio à Família Pré-Escolar	24.000,00	0,00	18.322,92	0,00	18.322,92	0,00	0,00	18.322,92	0,00	76,35 %
0702080102	Componente de Apoio à Família 1º Ciclo	37.000,00	0,00	30.258,44	0,00	30.258,44	0,00	0,00	30.258,44	0,00	81,78 %
07020804	Serviços desportivos	3.500,00	0,00	4.020,00	0,00	4.020,00	0,00	0,00	4.020,00	0,00	114,86 %
070209	Serviços específicos das autarquias	25.200,00	0,00	25.865,95	0,00	25.865,95	0,00	0,00	25.865,95	0,00	102,64 %
07020905	Cemitérios	24.600,00	0,00	24.745,00	0,00	24.745,00	0,00	0,00	24.745,00	0,00	100,59 %
	Total / A Transportar	490.795,85	0,00	465.454,41	0,00	465.454,41	0,00	0,00	465.454,41	0,00	94,84 %



Controlo Orçamental da Receita

Pág.: 3 de 4

Classificação Económica		Previsões Corrigidas	Receitas por cobrar Início do ano	Receitas Liquidadas	Liquidacões Anuladas	Receitas Cobradas Brutas	Reembolsos e Restituições		Receita cobrada líquida	Receitas por cobrar no final do ano	Grau de Execução Orçamental das Receitas
Código	Descrição						Emitidos	Pagos			
0702090501	Concessão de terrenos / abertura de covais	20.000,00	0,00	20.425,00	0,00	20.425,00	0,00	0,00	20.425,00	0,00	102,13 %
0702090502	Aluguer de Casa Mortuária / Aluguer de Sepulturas	4.600,00	0,00	4.320,00	0,00	4.320,00	0,00	0,00	4.320,00	0,00	93,91 %
07020999	Outros	600,00	0,00	1.120,95	0,00	1.120,95	0,00	0,00	1.120,95	0,00	186,83 %
070299	Outros	500,00	0,00	0,00	0,00	0,00	0,00	0,00	0,00	0,00	0,00 %
0703	Rendas	9.000,00	0,00	8.815,92	0,00	8.815,92	0,00	0,00	8.815,92	0,00	97,95 %
070302	Edifícios	9.000,00	0,00	8.815,92	0,00	8.815,92	0,00	0,00	8.815,92	0,00	97,95 %
08	Outras receitas correntes	450,00	0,00	4.670,30	0,00	4.670,30	0,00	0,00	4.670,30	0,00	1.037,84 %
0801	Outras	450,00	0,00	4.670,30	0,00	4.670,30	0,00	0,00	4.670,30	0,00	1.037,84 %
080199	Outras	450,00	0,00	4.670,30	0,00	4.670,30	0,00	0,00	4.670,30	0,00	1.037,84 %
08019901	Indemnizações por deterioração, roubo e extraviu de bens patrimoniais	150,00	0,00	1.550,00	0,00	1.550,00	0,00	0,00	1.550,00	0,00	1.033,33 %
08019902	Indemnizações de estragos provocados por outrém em viaturas ou quaisquer outros	150,00	0,00	0,00	0,00	0,00	0,00	0,00	0,00	0,00	0,00 %
08019999	Diversas	150,00	0,00	3.120,30	0,00	3.120,30	0,00	0,00	3.120,30	0,00	2.080,20 %
10	Transferências de capital	135.654,85	0,00	146.307,52	0,00	146.307,52	0,00	0,00	146.307,52	0,00	107,85 %
1005	Administração local	135.654,85	0,00	146.307,52	0,00	146.307,52	0,00	0,00	146.307,52	0,00	107,85 %
100501	Continente	135.654,85	0,00	146.307,52	0,00	146.307,52	0,00	0,00	146.307,52	0,00	107,85 %
10050101	Municípios	135.654,85	0,00	146.307,52	0,00	146.307,52	0,00	0,00	146.307,52	0,00	107,85 %
1005010101	Contrato Interadministrativo	135.654,85	0,00	146.307,52	0,00	146.307,52	0,00	0,00	146.307,52	0,00	107,85 %
15	Reposições não abatidas nos pagamentos	100,00	0,00	684,72	0,00	684,72	0,00	0,00	684,72	0,00	684,72 %
1501	Reposições não abatidas nos pagamentos	100,00	0,00	684,72	0,00	684,72	0,00	0,00	684,72	0,00	684,72 %
150101	Reposições não abatidas nos pagamentos	100,00	0,00	684,72	0,00	684,72	0,00	0,00	684,72	0,00	684,72 %
	Total / A Transportar	661.700,70	0,00	651.798,82	0,00	651.798,82	0,00	0,00	651.798,82	0,00	98,50 %



Controlo Orçamental da Receita

Pág.: 4 de 4

Classificação Económica		Previsões Corrigidas	Receitas por cobrar Início do ano	Receitas Liquidadas	Liquidações Anuladas	Receitas Cobradas Brutas	Reembolsos e Restituições		Receita cobrada liquida	Receitas por cobrar no final do ano	Grau de Execução Orçamental das Receitas
Código	Descrição						Emitidos	Pagos			
16	Saldo da gerência anterior	171.524,81	0,00	171.524,81	0,00	171.524,81	0,00	0,00	171.524,81	0,00	100,00 %
1601	Saldo orçamental	171.524,81	0,00	171.524,81	0,00	171.524,81	0,00	0,00	171.524,81	0,00	100,00 %
160101	Na posse do serviço	171.524,81	0,00	171.524,81	0,00	171.524,81	0,00	0,00	171.524,81	0,00	100,00 %
Total / A Transportar		833.225,51	0,00	823.323,63	0,00	823.323,63	0,00	0,00	823.323,63	0,00	98,81 %

União de Freguesias de Souto da Carpalhosa e Ortigosa

Desde 01-01-2017 até 31-12-2017

Ano: 2017



Controlo Orçamental da Despesa

Pág.: 1 de 7

Classificação Económica		Dotações Corrigidas	Compromissos Assumidos			Despesas Pagas	Diferenças			Grau de Execução Orçamental das Despesas
Código	Descrição		Exercício	Exercícios Futuros	Total		Dotação não Comprometida	Saldo	Compromissos por Pagar	
01	Autarquia	833.225,51	696.610,90	0,00	696.610,90	692.511,71	136.614,61	140.713,80	4.099,19	83,11 %
0103	Administração Autárquica	833.225,51	696.610,90	0,00	696.610,90	692.511,71	136.614,61	140.713,80	4.099,19	83,11 %
01	Despesas com o pessoal	209.651,60	208.260,88	0,00	208.260,88	208.260,88	1.390,72	1.390,72	0,00	99,34 %
0101	Remunerações certas e permanentes	159.600,00	159.052,22	0,00	159.052,22	159.052,22	547,78	547,78	0,00	99,66 %
010101	Titulares de órgãos de soberania e membros de órgãos autárquicos	16.500,00	16.042,40	0,00	16.042,40	16.042,40	457,60	457,60	0,00	97,23 %
010104	Pessoal dos quadros - Regime de contrato individual de trabalho	101.200,00	101.186,00	0,00	101.186,00	101.186,00	14,00	14,00	0,00	99,99 %
01010401	Pessoal em funções	101.200,00	101.186,00	0,00	101.186,00	101.186,00	14,00	14,00	0,00	99,99 %
010106	Pessoal contratado a termo	13.300,00	13.294,36	0,00	13.294,36	13.294,36	5,64	5,64	0,00	99,96 %
010113	Subsidio de refeição	8.700,00	8.680,31	0,00	8.680,31	8.680,31	19,69	19,69	0,00	99,77 %
010114	Subsidio de férias e de Natal	19.900,00	19.849,15	0,00	19.849,15	19.849,15	50,85	50,85	0,00	99,74 %
0102	Abonos variáveis ou eventuais	9.200,00	9.084,37	0,00	9.084,37	9.084,37	115,63	115,63	0,00	98,74 %
010202	Horas extraordinárias	2.750,00	2.725,00	0,00	2.725,00	2.725,00	25,00	25,00	0,00	99,09 %
010213	Outros suplementos e prémios	6.450,00	6.359,37	0,00	6.359,37	6.359,37	90,63	90,63	0,00	98,59 %
01021302	Outros	50,00	0,00	0,00	0,00	0,00	50,00	50,00	0,00	0,00 %
01021303	Senhas de Presença	6.400,00	6.359,37	0,00	6.359,37	6.359,37	40,63	40,63	0,00	99,37 %
0103	Segurança social	40.851,60	40.124,29	0,00	40.124,29	40.124,29	727,31	727,31	0,00	98,22 %
010301	Encargos com a saúde	6.151,60	5.489,27	0,00	5.489,27	5.489,27	662,33	662,33	0,00	89,23 %
	Total / A Transportar	168.800,00	168.136,59	0,00	168.136,59	168.136,59	663,41	663,41	0,00	99,61 %



Controlo Orçamental da Despesa

Pág.: 2 de 7

Classificação Económica		Dotações Corrigidas	Compromissos Assumidos			Despesas Pagas	Diferenças			Grau de Execução Orçamental das Despesas
Código	Descrição		Exercício	Exercícios Futuros	Total		Dotação não Comprometida	Saldo	Compromissos por Pagar	
01030102	Serviço Nacional de Saúde	6.151,60	5.489,27	0,00	5.489,27	5.489,27	662,33	662,33	0,00	89,23 %
010305	Contribuições para a segurança social	31.800,00	31.743,81	0,00	31.743,81	31.743,81	56,19	56,19	0,00	99,82 %
01030502	Segurança social do pessoal em regime de contrato de trabalho em funções públicas (RCTFP)	31.800,00	31.743,81	0,00	31.743,81	31.743,81	56,19	56,19	0,00	99,82 %
0103050202	Segurança social - Regime geral	31.800,00	31.743,81	0,00	31.743,81	31.743,81	56,19	56,19	0,00	99,82 %
010309	Seguros	2.900,00	2.891,21	0,00	2.891,21	2.891,21	8,79	8,79	0,00	99,70 %
01030901	Seguros de acidentes no trabalho e doenças profissionais	2.900,00	2.891,21	0,00	2.891,21	2.891,21	8,79	8,79	0,00	99,70 %
02	Aquisição de bens e serviços	276.550,00	273.693,00	0,00	273.693,00	271.719,71	2.857,00	4.830,29	1.973,29	98,25 %
0201	Aquisição de bens	135.250,00	133.729,45	0,00	133.729,45	133.194,45	1.520,55	2.055,55	535,00	98,48 %
020102	Combustíveis e lubrificantes	14.150,00	13.828,26	0,00	13.828,26	13.828,26	321,74	321,74	0,00	97,73 %
02010201	Gasolina	600,00	558,63	0,00	558,63	558,63	41,37	41,37	0,00	93,11 %
02010202	Gasóleo	8.800,00	8.628,79	0,00	8.628,79	8.628,79	171,21	171,21	0,00	98,05 %
02010299	Outros	4.750,00	4.640,84	0,00	4.640,84	4.640,84	109,16	109,16	0,00	97,70 %
0201029901	Lenha / Gás	100,00	22,80	0,00	22,80	22,80	77,20	77,20	0,00	22,80 %
0201029902	Gás PDMSC	4.650,00	4.618,04	0,00	4.618,04	4.618,04	31,96	31,96	0,00	99,31 %
020104	Limpeza e higiene	5.200,00	5.194,08	0,00	5.194,08	5.194,08	5,92	5,92	0,00	99,89 %
020105	Alimentação - Refeições confeccionadas	104.400,00	104.337,53	0,00	104.337,53	104.337,53	62,47	62,47	0,00	99,94 %
02010501	Refeições Pré-Escolar	35.000,00	34.974,44	0,00	34.974,44	34.974,44	25,56	25,56	0,00	99,93 %
02010502	Refeições 1º Ciclo	69.400,00	69.363,09	0,00	69.363,09	69.363,09	36,91	36,91	0,00	99,95 %
Total / A Transportar		333.401,60	331.620,75	0,00	331.620,75	331.620,75	1.780,85	1.780,85	0,00	99,47 %



Controlo Orçamental da Despesa

Pág.: 3 de 7

Classificação Económica		Dotações Corrigidas	Compromissos Assumidos			Despesas Pagas	Diferenças			Grau de Execução Orçamental das Despesas
Código	Descrição		Exercício	Exercícios Futuros	Total		Dotação não Comprometida	Saldo	Compromissos por Pagar	
020106	Alimentação - Géneros para confeccionar	250,00	32,52	0,00	32,52	32,52	217,48	217,48	0,00	13,01 %
020107	Vestuário e artigos pessoais	600,00	301,40	0,00	301,40	301,40	298,60	298,60	0,00	50,23 %
020108	Material de escritório	2.300,00	2.126,65	0,00	2.126,65	2.126,65	173,35	173,35	0,00	92,46 %
020109	Produtos químicos e farmacêuticos	1.600,00	1.540,14	0,00	1.540,14	1.540,14	59,86	59,86	0,00	96,26 %
02010901	Herbicidas	400,00	359,34	0,00	359,34	359,34	40,66	40,66	0,00	89,84 %
02010902	Decompositor Orgânico	1.200,00	1.180,80	0,00	1.180,80	1.180,80	19,20	19,20	0,00	98,40 %
020110	Produtos vendidos nas farmácias	150,00	110,17	0,00	110,17	110,17	39,83	39,83	0,00	73,45 %
020113	Material de consumo hoteleiro	50,00	26,39	0,00	26,39	26,39	23,61	23,61	0,00	52,78 %
020115	Prémios, condecorações e ofertas	2.250,00	2.228,84	0,00	2.228,84	1.723,84	21,16	526,16	505,00	76,62 %
020116	Mercadorias para venda	50,00	0,00	0,00	0,00	0,00	50,00	50,00	0,00	0,00 %
02011603	Outras	50,00	0,00	0,00	0,00	0,00	50,00	50,00	0,00	0,00 %
020117	Ferramentas e utensílios	800,00	789,79	0,00	789,79	789,79	10,21	10,21	0,00	98,72 %
020118	Livros e documentação técnica	100,00	99,60	0,00	99,60	99,60	0,40	0,40	0,00	99,60 %
020119	Artigos honoríficos e de decoração	200,00	0,00	0,00	0,00	0,00	200,00	200,00	0,00	0,00 %
020120	Material de educação, cultura e recreio	3.050,00	3.049,08	0,00	3.049,08	3.019,08	0,92	30,92	30,00	98,99 %
020121	Outros bens	100,00	65,00	0,00	65,00	65,00	35,00	35,00	0,00	65,00 %
0202	Aquisição de serviços	141.300,00	139.963,55	0,00	139.963,55	138.525,26	1.336,45	2.774,74	1.438,29	98,04 %
020201	Encargos das instalações	15.600,00	15.578,83	0,00	15.578,83	15.578,83	21,17	21,17	0,00	99,86 %
Total / A Transportar		344.901,60	341.990,33	0,00	341.990,33	341.455,33	2.911,27	3.446,27	535,00	99,00 %



Controlo Orçamental da Despesa

Pág.: 4 de 7

Classificação Económica		Dotações Corrigidas	Compromissos Assumidos			Despesas Pagas	Diferenças			Grau de Execução Orçamental das Despesas
Código	Descrição		Exercício	Exercícios Futuros	Total		Dotação não Comprometida	Saldo	Compromissos por Pagar	
02020101	Água	5.300,00	5.296,12	0,00	5.296,12	5.296,12	3,88	3,88	0,00	99,93 %
02020102	Eletricidade	10.300,00	10.282,71	0,00	10.282,71	10.282,71	17,29	17,29	0,00	99,83 %
020202	Limpeza e higiene	50,00	0,00	0,00	0,00	0,00	50,00	50,00	0,00	0,00 %
020203	Conservação de bens	49.100,00	48.870,72	0,00	48.870,72	48.640,21	229,28	459,79	230,51	99,06 %
02020301	Arruamentos	17.050,00	17.003,24	0,00	17.003,24	16.867,73	46,76	182,27	135,51	98,93 %
02020302	Edifícios	14.950,00	14.930,82	0,00	14.930,82	14.885,82	19,18	64,18	45,00	99,57 %
02020303	Cemitérios	50,00	0,00	0,00	0,00	0,00	50,00	50,00	0,00	0,00 %
02020304	Parques e Jardins	1.300,00	1.276,41	0,00	1.276,41	1.276,41	23,59	23,59	0,00	98,19 %
02020305	Pavilhão Desportivo Municipal de Souto da Carpalhosa	5.600,00	5.573,97	0,00	5.573,97	5.523,97	26,03	76,03	50,00	98,64 %
02020306	Viaturas	1.050,00	1.013,56	0,00	1.013,56	1.013,56	36,44	36,44	0,00	96,53 %
02020307	Outros Equipamentos	9.100,00	9.072,72	0,00	9.072,72	9.072,72	27,28	27,28	0,00	99,70 %
020208	Locação de outros bens	500,00	475,64	0,00	475,64	475,64	24,36	24,36	0,00	95,13 %
020209	Comunicações	2.650,00	2.593,57	0,00	2.593,57	2.593,57	56,43	56,43	0,00	97,87 %
02020901	Telecomunicações	2.000,00	1.964,83	0,00	1.964,83	1.964,83	35,17	35,17	0,00	98,24 %
02020902	CTT	650,00	628,74	0,00	628,74	628,74	21,26	21,26	0,00	96,73 %
020210	Transportes	1.550,00	1.521,25	0,00	1.521,25	1.521,25	28,75	28,75	0,00	98,15 %
020212	Seguros	2.600,00	2.342,14	0,00	2.342,14	2.342,14	257,86	257,86	0,00	90,08 %
02021201	Seguro Edifícios	1.500,00	1.490,12	0,00	1.490,12	1.490,12	9,88	9,88	0,00	99,34 %
Total / A Transportar		415.851,60	412.520,46	0,00	412.520,46	411.754,95	3.331,14	4.096,65	765,51	99,01 %



Controlo Orçamental da Despesa

Pág.: 5 de 7

Classificação Económica		Dotações Corrigidas	Compromissos Assumidos			Despesas Pagas	Diferenças			Grau de Execução Orçamental das Despesas
Código	Descrição		Exercício	Exercícios Futuros	Total		Dotação não Comprometida	Saldo	Compromissos por Pagar	
02021202	Seguro Viaturas	1.100,00	852,02	0,00	852,02	852,02	247,98	247,98	0,00	77,46 %
020213	Deslocações e estadas	100,00	0,00	0,00	0,00	0,00	100,00	100,00	0,00	0,00 %
020214	Estudos, pareceres, projectos e consultadoria	6.550,00	6.521,61	0,00	6.521,61	6.521,61	28,39	28,39	0,00	99,57 %
020215	Formação	600,00	580,25	0,00	580,25	580,25	19,75	19,75	0,00	96,71 %
020217	Publicidade	1.150,00	1.104,00	0,00	1.104,00	919,50	46,00	230,50	184,50	79,96 %
020218	Vigilância e segurança	600,00	578,72	0,00	578,72	578,72	21,28	21,28	0,00	96,45 %
020219	Assistência técnica	1.050,00	1.033,20	0,00	1.033,20	1.033,20	16,80	16,80	0,00	98,40 %
020220	Outros trabalhos especializados	5.900,00	5.869,89	0,00	5.869,89	5.696,61	30,11	203,39	173,28	96,55 %
020222	Serviços de saúde	50,00	0,00	0,00	0,00	0,00	50,00	50,00	0,00	0,00 %
020225	Outros serviços	53.250,00	52.893,73	0,00	52.893,73	52.043,73	356,27	1.206,27	850,00	97,73 %
02022501	Passeio Sénior	5.000,00	4.882,50	0,00	4.882,50	4.882,50	117,50	117,50	0,00	97,65 %
02022502	Iniciativas Culturais	20.900,00	20.851,44	0,00	20.851,44	20.501,44	48,56	398,56	350,00	98,09 %
02022503	Prestação de Serviços de Auxiliar e animação nas Escolas	24.600,00	24.482,19	0,00	24.482,19	24.482,19	117,81	117,81	0,00	99,52 %
02022504	Membros Mesas Eleições	50,00	0,00	0,00	0,00	0,00	50,00	50,00	0,00	0,00 %
02022599	Outras	2.700,00	2.677,60	0,00	2.677,60	2.177,60	22,40	522,40	500,00	80,65 %
04	Transferências correntes	17.800,00	17.799,67	0,00	17.799,67	17.673,77	0,33	126,23	125,90	99,29 %
0407	Instituições sem fins lucrativos	17.800,00	17.799,67	0,00	17.799,67	17.673,77	0,33	126,23	125,90	99,29 %
040701	Instituições sem fins lucrativos	17.800,00	17.799,67	0,00	17.799,67	17.673,77	0,33	126,23	125,90	99,29 %
Total / A Transportar		504.001,60	499.753,55	0,00	499.753,55	497.654,36	4.248,05	6.347,24	2.099,19	98,74 %



Controlo Orçamental da Despesa

Pág.: 6 de 7

Classificação Económica		Dotações Corrigidas	Compromissos Assumidos			Despesas Pagas	Diferenças			Grau de Execução Orçamental das Despesas
Código	Descrição		Exercício	Exercícios Futuros	Total		Dotação não Comprometida	Saldo	Compromissos por Pagar	
06	Outras despesas correntes	1.300,00	189,88	0,00	189,88	189,88	1.110,12	1.110,12	0,00	14,61 %
0602	Diversas	1.300,00	189,88	0,00	189,88	189,88	1.110,12	1.110,12	0,00	14,61 %
060201	Impostos e taxas	50,00	0,00	0,00	0,00	0,00	50,00	50,00	0,00	0,00 %
060203	Outras	1.250,00	189,88	0,00	189,88	189,88	1.060,12	1.060,12	0,00	15,19 %
06020301	Outras restituições	500,00	0,00	0,00	0,00	0,00	500,00	500,00	0,00	0,00 %
06020304	Serviços bancários	250,00	189,88	0,00	189,88	189,88	60,12	60,12	0,00	75,95 %
06020305	Outras	500,00	0,00	0,00	0,00	0,00	500,00	500,00	0,00	0,00 %
07	Aquisição de bens de capital	327.923,91	196.667,47	0,00	196.667,47	194.667,47	131.256,44	133.256,44	2.000,00	59,36 %
0701	Investimentos	327.923,91	196.667,47	0,00	196.667,47	194.667,47	131.256,44	133.256,44	2.000,00	59,36 %
070101	Terrenos	1.000,00	0,00	0,00	0,00	0,00	1.000,00	1.000,00	0,00	0,00 %
07010101	Aquisição de terreno	1.000,00	0,00	0,00	0,00	0,00	1.000,00	1.000,00	0,00	0,00 %
070103	Edifícios	104.127,83	103.542,61	0,00	103.542,61	103.542,61	585,22	585,22	0,00	99,44 %
07010301	Instalações de serviços	500,00	0,00	0,00	0,00	0,00	500,00	500,00	0,00	0,00 %
07010305	Escolas	75.377,83	75.328,09	0,00	75.328,09	75.328,09	49,74	49,74	0,00	99,93 %
07010307	Outros	28.250,00	28.214,52	0,00	28.214,52	28.214,52	35,48	35,48	0,00	99,87 %
070104	Construções diversas	213.946,08	87.544,37	0,00	87.544,37	85.544,37	126.401,71	128.401,71	2.000,00	39,98 %
07010401	Viadutos, arruamentos e obras complementares	176.696,08	73.809,30	0,00	73.809,30	72.509,30	102.886,78	104.186,78	1.300,00	41,04 %
07010405	Parques e jardins	10.500,00	6.540,30	0,00	6.540,30	5.840,30	3.959,70	4.659,70	700,00	55,62 %
	Total / A Transportar	797.625,51	683.835,64	0,00	683.835,64	679.736,45	113.789,87	117.889,06	4.099,19	85,22 %



Controlo Orçamental da Despesa

Pág.: 7 de 7

Classificação Económica		Dotações Corrigidas	Compromissos Assumidos			Despesas Pagas	Diferenças			Grau de Execução Orçamental das Despesas
Código	Descrição		Exercício	Exercícios Futuros	Total		Dotação não Comprometida	Saldo	Compromissos por Pagar	
07010408	Viação rural	1.000,00	0,00	0,00	0,00	0,00	1.000,00	1.000,00	0,00	0,00 %
07010409	Sinalização e trânsito	2.250,00	2.212,77	0,00	2.212,77	2.212,77	37,23	37,23	0,00	98,35 %
07010412	Cemitérios	18.500,00	0,00	0,00	0,00	0,00	18.500,00	18.500,00	0,00	0,00 %
07010413	Outros	5.000,00	4.982,00	0,00	4.982,00	4.982,00	18,00	18,00	0,00	99,64 %
070105	Melhoramentos fundiários	1.500,00	30,00	0,00	30,00	30,00	1.470,00	1.470,00	0,00	2,00 %
07010501	Beneficiação florestal da Charneca do Nicho	1.500,00	30,00	0,00	30,00	30,00	1.470,00	1.470,00	0,00	2,00 %
070107	Equipamento de informática	3.750,00	3.745,35	0,00	3.745,35	3.745,35	4,65	4,65	0,00	99,88 %
070108	Software informático	750,00	458,18	0,00	458,18	458,18	291,82	291,82	0,00	61,09 %
070109	Equipamento administrativo	1.350,00	1.346,96	0,00	1.346,96	1.346,96	3,04	3,04	0,00	99,77 %
070111	Ferramentas e utensílios	1.500,00	0,00	0,00	0,00	0,00	1.500,00	1.500,00	0,00	0,00 %
Total / A Transportar		833.225,51	696.610,90	0,00	696.610,90	692.511,71	136.614,61	140.713,80	4.099,19	83,11 %

Fluxos de Caixa

Recebimentos			Pagamentos		
Saldo da Gerência Anterior		173.401,66	Despesas Orçamentais		692.511,71
Execução Orçamental	171.524,81		Correntes	497.844,24	
Operações de Tesouraria	1.876,85		Capital	194.667,47	
Receitas Orçamentais		651.798,82	Operações de Tesouraria		24.914,73
Correntes	504.806,58		Saldo para a Gerência Seguinte		132.867,53
Capital	146.992,24		Execução Orçamental	130.811,92	
Operações de Tesouraria		25.093,49	Operações de Tesouraria	2.055,61	
Total		850.293,97	Total		850.293,97

Contas de Ordem

Saldo da Gerência Anterior		0,00	Garantias e cauções accionadas		0,00
Garantias e cauções	0,00		Garantias e cauções devolvidas		0,00
Recibos para cobrança	0,00		Receita virtual cobrada		0,00
Garantias e cauções prestadas		0,00	Receita virtual anulada		0,00
Receita virtual liquidada		0,00	Saldo para a Gerência Seguinte		0,00
			Garantias e cauções	0,00	
			Recibos para cobrança	0,00	
Total		0,00	Total		0,00

Orgão Executivo

Em ____ de _____ de ____

Orgão Deliberativo

Em ____ de _____ de ____



Fluxos de Caixa

Recebimentos			Pagamentos		
Saldo da Gerência Anterior		173.401,66			
Execução Orçamental	171.524,81				
Operações de Tesouraria	1.876,85				
Receitas Orçamentais		651.798,82	Despesas Orçamentais		692.511,71
01 Impostos directos	11.750,13		01 Autarquia		692.511,71
0102 Outros	11.750,13		0103 Administração Autárquica		692.511,71
010202 Imposto municipal sobre imóveis	11.750,13		01 Despesas com o pessoal		208.260,88
04 Taxas, multas e outras penalidades	4.582,30		0101 Remunerações certas e permanentes		159.052,22
0401 Taxas	4.582,30		010101 Titulares de órgãos de soberania e membros de órgãos autárquicos		16.042,40
040123 Taxas específicas das autarquias locais	4.582,30		010104 Pessoal dos quadros - Regime de contrato individual de trabalho		101.186,00
04012304 Canídeos	1.901,00		01010401 Pessoal em funções		101.186,00
04012399 Outras	2.681,30		010106 Pessoal contratado a termo		13.294,36
0401239901 Taxas de Secretaria e Atestados	2.681,30		010113 Subsídio de refeição		8.680,31
05 Rendimentos da propriedade	39,01		010114 Subsídio de férias e de Natal		19.849,15
0502 Juros - Sociedades financeiras	39,01		0102 Abonos variáveis ou eventuais		9.084,37
050201 Bancos e outras instituições financeiras	39,01		010202 Horas extraordinárias		2.725,00
06 Transferências correntes	364.520,94		010213 Outros suplementos e prémios		6.359,37
0603 Administração central	100.074,50		01021302 Outros		0,00
060301 Estado	100.074,50		01021303 Senhas de Presença		6.359,37
06030104 Fundo de Financiamento das Freguesias	93.590,00		0103 Segurança social		40.124,29
06030199 Outras	6.484,50		010301 Encargos com a saúde		5.489,27
0605 Administração local	264.446,44		01030102 Serviço Nacional de Saúde		5.489,27
060501 Continente	264.446,44		010305 Contribuições para a segurança social		31.743,81
06050101 Municípios	264.446,44		01030502 Segurança social do pessoal em regime de contrato de trabalho em funções públicas (RCTFP)		31.743,81
0605010101 Componente de Apoio à Família Pré-Escolar	61.881,28		0103050202 Segurança social - Regime geral		31.743,81
0605010102 Componente de Apoio à Família 1º Ciclo	61.874,55		010309 Seguros		2.891,21
0605010103 Acordos de Execução	107.998,63		01030901 Seguros de acidentes no trabalho e doenças profissionais		2.891,21
0605010105 Pavilhão Desportivo Municipal de Souto da Carpalhosa	22.011,00		02 Aquisição de bens e serviços		271.719,71
0605010106 Interrupções Letivas	679,05		0201 Aquisição de bens		133.194,45
0605010107 Promoção de Interesses Próprios das Populações	8.000,00		020102 Combustíveis e lubrificantes		13.828,26
0605010199 Outras	2.001,93		02010201 Gasolina		558,63
07 Venda de bens e serviços correntes	119.243,90		02010202 Gasóleo		8.628,79
0701 Venda de bens	29.680,67		02010299 Outros		4.640,84
			0201029901 Lenha / Gás		22,80
			0201029902 Gás PDMSC		4.618,04
			020104 Limpeza e higiene		5.194,08
			020105 Alimentação - Refeições confeccionadas		104.337,53

Fluxos de Caixa

070102	Livros e documentação técnica	0,00		02010501	Refeições Pré-Escolar	34.974,44
070105	Bens inutilizados	0,00		02010502	Refeições 1º Ciclo	69.363,09
070106	Produtos agrícolas e pecuários	29.680,67		020106	Alimentação - Géneros para confeccionar	32,52
0702	Serviços	80.747,31		020107	Vestuário e artigos pessoais	301,40
070201	Aluguer de espaços e equipamentos	2.280,00		020108	Material de escritório	2.126,65
070208	Serviços sociais, recreativos, culturais e de desporto	52.601,36		020109	Produtos químicos e farmacêuticos	1.540,14
07020801	Serviços sociais	48.581,36		02010901	Herbicidas	359,34
0702080101	Componente de Apoio à Família Pré-Escolar	18.322,92		02010902	Decompositor Orgânico	1.180,80
0702080102	Componente de Apoio à Família 1º Ciclo	30.258,44		020110	Produtos vendidos nas farmácias	110,17
07020804	Serviços desportivos	4.020,00		020113	Material de consumo hoteleiro	26,39
070209	Serviços específicos das autarquias	25.865,95		020115	Prémios, condecorações e ofertas	1.723,84
07020905	Cemitérios	24.745,00		020116	Mercadorias para venda	0,00
0702090501	Concessão de terrenos / abertura de covais	20.425,00		02011603	Outras	0,00
0702090502	Aluguer de Casa Mortuária / Aluguer de Sepulturas	4.320,00		020117	Ferramentas e utensílios	789,79
07020999	Outros	1.120,95		020118	Livros e documentação técnica	99,60
070299	Outros	0,00		020119	Artigos honoríficos e de decoração	0,00
0703	Rendas	8.815,92		020120	Material de educação, cultura e recreio	3.019,08
070302	Edifícios	8.815,92		020121	Outros bens	65,00
08	Outras receitas correntes	4.670,30		0202	Aquisição de serviços	138.525,26
0801	Outras	4.670,30		020201	Encargos das instalações	15.578,83
080199	Outras	4.670,30		02020101	Água	5.296,12
08019901	Indemnizações por deterioração, roubo e extravio de bens patrimoniais	1.550,00		02020102	Electricidade	10.282,71
08019902	Indemnizações de estragos provocados por outrém em viaturas ou quaisquer outros	0,00		020202	Limpeza e higiene	0,00
08019999	Diversas	3.120,30		020203	Conservação de bens	48.640,21
10	Transferências de capital	146.307,52		02020301	Arruamentos	16.867,73
1005	Administração local	146.307,52		02020302	Edifícios	14.885,82
100501	Continente	146.307,52		02020303	Cemitérios	0,00
10050101	Municípios	146.307,52		02020304	Parques e Jardins	1.276,41
1005010101	Contrato Interadministrativo	146.307,52		02020305	Pavilhão Desportivo Municipal de Souto da Carpalhosa	5.523,97
15	Reposições não abatidas nos pagamentos	684,72		02020306	Viaturas	1.013,56
1501	Reposições não abatidas nos pagamentos	684,72		02020307	Outros Equipamentos	9.072,72
150101	Reposições não abatidas nos pagamentos	684,72		020208	Locação de outros bens	475,64
16	Saldo da gerência anterior	0,00		020209	Comunicações	2.593,57
				02020901	Telecomunicações	1.964,83
				02020902	CTT	628,74
				020210	Transportes	1.521,25
				020212	Seguros	2.342,14
				02021201	Seguro Edifícios	1.490,12
				02021202	Seguro Viaturas	852,02
				020213	Deslocações e estadas	0,00
				020214	Estudos, pareceres, projectos e consultadoria	6.521,61
				020215	Formação	580,25
				020217	Publicidade	919,50
				020218	Vigilância e segurança	578,72
				020219	Assistência técnica	1.033,20
				020220	Outros trabalhos especializados	5.696,61
				020222	Serviços de saúde	0,00

Fluxos de Caixa

1601	Saldo orçamental	0,00		020225	Outros serviços	52.043,73
160101	Na posse do serviço	0,00		02022501	Passeio Sénior	4.882,50
				02022502	Iniciativas Culturais	20.501,44
				02022503	Prestação de Serviços de Auxiliar e animação nas Escolas	24.482,19
				02022504	Membros Mesas Eleições	0,00
				02022599	Outras	2.177,60
				04	Transferências correntes	17.673,77
				0407	Instituições sem fins lucrativos	17.673,77
				040701	Instituições sem fins lucrativos	17.673,77
				06	Outras despesas correntes	189,88
				0602	Diversas	189,88
				060201	Impostos e taxas	0,00
				060203	Outras	189,88
				06020301	Outras restituições	0,00
				06020304	Serviços bancários	189,88
				06020305	Outras	0,00
				07	Aquisição de bens de capital	194.667,47
				0701	Investimentos	194.667,47
				070101	Terrenos	0,00
				07010101	Aquisição de terreno	0,00
				070103	Edifícios	103.542,61
				07010301	Instalações de serviços	0,00
				07010305	Escolas	75.328,09
				07010307	Outros	28.214,52
				070104	Construções diversas	85.544,37
				07010401	Viadutos, arruamentos e obras complementares	72.509,30
				07010405	Parques e jardins	5.840,30
				07010408	Viação rural	0,00
				07010409	Sinalização e trânsito	2.212,77
				07010412	Cemitérios	0,00
				07010413	Outros	4.982,00
				070105	Melhoramentos fundiários	30,00
				07010501	Beneficiação florestal da Charneca do Nicho	30,00
				070107	Equipamento de informática	3.745,35
				070108	Software informático	458,18
				070109	Equipamento administrativo	1.346,96
				070111	Ferramentas e utensílios	0,00

Fluxos de Caixa

Operações de Tesouraria		25.093,49	Operações de Tesouraria	24.914,73
			Saldo para a Gerência Seguinte	132.867,53
			Execução Orçamental	130.811,92
			Operações de Tesouraria	2.055,61
Total		850.293,97	Total	850.293,97

Contas de Ordem

Saldo da Gerência Anterior		0,00	Garantias e cauções accionadas		0,00
Garantias e cauções	0,00		Garantias e cauções devolvidas		0,00
Recibos para cobrança	0,00		Receita virtual cobrada		0,00
Garantias e cauções prestadas		0,00	Receita virtual anulada		0,00
Receita virtual liquidada		0,00	Saldo para a Gerência Seguinte		0,00
			Garantias e cauções	0,00	
			Recibos para cobrança	0,00	
Total		0,00	Total		0,00

Orgão Executivo

Em ____ de _____ de ____

Orgão Deliberativo

Em ____ de _____ de ____

União de Freguesias de Souto da Carpalhosa e Ortigosa

Desde 01-01-2017 até 31-12-2017

Ano: 2017



Operações de Tesouraria

Página 1/1

Classificação Económica		Saldo da Gerência Anterior		Movimento Anual		Saldo para a Gerência Seguinte	
Código	Descrição	Devedor	Credor	Devedor	Credor	Devedor	Credor
17	Operações extra-orçamentais						
1701	Operações de tesouraria - Retenção de receitas do Est						
170101	IRS - Dependente	0,00	269,25	9.231,00	9.474,86	0,00	513,11
170102	Sobretaxa IRS	0,00	10,00	0,00	57,00	0,00	67,00
170103	IRS - Independente	0,00	507,03	981,33	791,32	0,00	317,02
170104	IVA	0,00	0,00	0,00	0,00	0,00	0,00
1702	Outras operações de tesouraria						
170201	CRSS	0,00	1.090,57	14.702,40	14.770,31	0,00	1.158,48
170202	Tribunal	0,00	0,00	0,00	0,00	0,00	0,00
T o t a l		0,00	1.876,85	24.914,73	25.093,49	0,00	2.055,61

Orgão Executivo

Em ____ de ____ de ____

Orgão Deliberativo

Em ____ de ____ de ____

Execução Anual do Plano Plurianual de Investimentos

Objectivo	Programa	Projecto	Ano/Ação	Designação	Classificação Orçamental		Forma de Realização	Fonte de Financiamento %			Datas		Montante Previsto			Montante Executado			Nível de Execução Financiamento Anual %	Nível de Execução Financiamento Global %
					Orgânica	Económica		AC	AA	FC	Início	Fim	Ano	Anos Seguintes	Total	Anos Anteriores	Ano	Total		
1				Funções gerais									21.100,00	10.000,00	31.100,00	0,00	12.745,26	12.745,26	60,40 %	40,98 %
1	1			Serviços gerais de administração pública									21.100,00	10.000,00	31.100,00	0,00	12.745,26	12.745,26	60,40 %	40,98 %
1	1	1		Administração geral									21.100,00	10.000,00	31.100,00	0,00	12.745,26	12.745,26	60,40 %	40,98 %
1	1	1	01	Aquisição de Terreno	0103	07010101	A	0	100	0	01-01-2016	31-12-2017	1.000,00	0,00	1.000,00	0,00	0,00	0,00	0,00 %	0,00 %
1	1	1	02	Construção de parque infantil	0103	07010405	O	0	50	50	01-01-2016	31-12-2018	4.000,00	10.000,00	14.000,00	0,00	0,00	0,00	0,00 %	0,00 %
1	1	1	03	Aquisição de equipamento de sinalização e trânsito	0103	07010409	O	0	100	0	01-01-2017	31-12-2017	2.250,00	0,00	2.250,00	0,00	2.212,77	2.212,77	98,35 %	98,35 %
1	1	1	06	Aquisição de Equipamento de Informática	0103	070107	O	0	100	0	01-01-2017	31-12-2017	3.750,00	0,00	3.750,00	0,00	3.745,35	3.745,35	99,88 %	99,88 %
1	1	1	07	Aquisição de Software Informático	0103	070108	O	0	100	0	01-01-2017	31-12-2017	750,00	0,00	750,00	0,00	458,18	458,18	61,09 %	61,09 %
1	1	1	08	Aquisição de Equipamento Administrativo	0103	070109	O	0	100	0	01-01-2017	31-12-2017	1.350,00	0,00	1.350,00	0,00	1.346,96	1.346,96	99,77 %	99,77 %
1	1	1	09	Aquisição de ferramentas e utensílios	0103	070111	O	0	100	0	01-01-2017	31-12-2017	1.500,00	0,00	1.500,00	0,00	0,00	0,00	0,00 %	0,00 %
1	1	1	14	Instalações de Serviços	0103	07010301	E	0	0	0	01-01-2017	31-12-2017	500,00	0,00	500,00	0,00	0,00	0,00	0,00 %	0,00 %
1	1	1	11	Caminhos Florestais	0103	07010408	A	0	100	0	01-01-2017	31-12-2017	1.000,00	0,00	1.000,00	0,00	0,00	0,00	0,00 %	0,00 %
1	1	1	19	Outras Construções	0103	07010413	A	0	100	0	01-01-2017	31-12-2017	5.000,00	0,00	5.000,00	0,00	4.982,00	4.982,00	99,64 %	99,64 %
2				Funções sociais									130.127,83	34.500,00	164.627,83	0,00	109.412,91	109.412,91	84,08 %	66,46 %
2	1			Educação									75.377,83	0,00	75.377,83	0,00	75.328,09	75.328,09	99,93 %	99,93 %
2	1	1		Ensino não superior									75.377,83	0,00	75.377,83	0,00	75.328,09	75.328,09	99,93 %	99,93 %
2	1	1	13	Investimentos em Escolas	0103	07010305	E	0	0	0	01-01-2017	31-12-2017	75.377,83	0,00	75.377,83	0,00	75.328,09	75.328,09	99,93 %	99,93 %
2	2			Saúde									28.250,00	0,00	28.250,00	0,00	28.214,52	28.214,52	99,87 %	99,87 %
2	2	1		Serviços individuais de saúde									28.250,00	0,00	28.250,00	0,00	28.214,52	28.214,52	99,87 %	99,87 %
2	2	1	12	Requalificação do Centro de Saúde de Souto da Carpalhosa	0103	07010307	E	0	0	0	01-01-2017	31-12-2017	28.250,00	0,00	28.250,00	0,00	28.214,52	28.214,52	99,87 %	99,87 %
2	4			Habitação e serviços colectivos									26.500,00	34.500,00	61.000,00	0,00	5.870,30	5.870,30	22,15 %	9,62 %
2	4	6		Protecção meio ambiente e conservação da natureza									26.500,00	34.500,00	61.000,00	0,00	5.870,30	5.870,30	22,15 %	9,62 %
2	4	6	15	Alargamento e pintura do Cemitério de Conqueiros	0103	07010412	E	0	100	0	01-01-2016	31-12-2018	7.500,00	3.500,00	11.000,00	0,00	0,00	0,00	0,00 %	0,00 %
2	4	6	16	Alargamento do Cemitério de Vale da Pedra	0103	07010412	E	0	100	0	01-01-2017	31-12-2019	1.000,00	15.000,00	16.000,00	0,00	0,00	0,00	0,00 %	0,00 %
2	4	6	17	Alargamento e pintura do Cemitério de Várzeas	0103	07010412	E	0	100	0	01-01-2016	31-12-2019	9.000,00	11.000,00	20.000,00	0,00	0,00	0,00	0,00 %	0,00 %
2	4	6	18	Outros Investimentos em Cemitérios	0103	07010412	E	0	100	0	01-01-2017	31-12-2017	1.000,00	5.000,00	6.000,00	0,00	0,00	0,00	0,00 %	0,00 %

Execução Anual do Plano Plurianual de Investimentos

Objectivo	Programa	Projecto	Ano/Acção	Designação	Classificação Orçamental		Forma de Realização	Fonte de Financiamento %			Datas		Montante Previsto			Montante Executado			Nível de Execução Financiamento Anual %	Nível de Execução Financiamento Global %
					Orgânica	Económica		AC	AA	FC	Início	Fim	Ano	Anos Seguintes	Total	Anos Anteriores	Ano	Total		
2	4	6	04	Beneficiação florestal da Charneca do Nicho	0103	07010501	E	0	100	0	01-01-2017	31-12-2017	1.500,00	0,00	1.500,00	0,00	30,00	30,00	2,00 %	2,00 %
2	4	6	05	Outros Investimentos em Parques e Jardins	0103	07010405	A	0	0	0	01-01-2017	31-12-2017	6.500,00	0,00	6.500,00	0,00	5.840,30	5.840,30	89,85 %	89,85 %
3				Funções económicas									176.696,08	0,00	176.696,08	0,00	72.509,30	72.509,30	41,04 %	41,04 %
3	3			Transportes e comunicações									176.696,08	0,00	176.696,08	0,00	72.509,30	72.509,30	41,04 %	41,04 %
3	3	1		Transportes rodoviários									176.696,08	0,00	176.696,08	0,00	72.509,30	72.509,30	41,04 %	41,04 %
3	3	1	10	Viadutos, arruamentos e obras complementares	0103	07010401	A	0	100	0	01-01-2017	31-12-2017	171.696,08	0,00	171.696,08	0,00	72.509,30	72.509,30	42,23 %	42,23 %
3	3	1	20	Requalificação da Rua Quinta Nova, lugar de Relvinhas	0103	07010401	E	0	100	0	01-01-2017	31-12-2017	4.000,00	0,00	4.000,00	0,00	0,00	0,00	0,00 %	0,00 %
3	3	1	21	Requalificação da Rua de Santo António, lugar de São Miguel	0103	07010401	E	0	100	0	01-01-2017	31-12-2017	1.000,00	0,00	1.000,00	0,00	0,00	0,00	0,00 %	0,00 %

Execução Anual do Plano Plurianual de Investimentos

Objectivo	Programa	Projecto	Ano/Acção	Designação	Classificação Orçamental		Forma de Realização	Fonte de Financiamento %			Datas		Montante Previsto			Montante Executado			Nível de Execução Financiamento Anual %	Nível de Execução Financiamento Global %							
					Orgânica	Económica		AC	AA	FC	Início	Fim	Ano	Anos Seguintes	Total	Anos Anteriores	Ano	Total									
Total Geral																				327.923,91	44.500,00	372.423,91	0,00	194.667,47	194.667,47	59,36 %	52,27 %

Orgão Executivo

Em ____ de _____ de ____

Orgão Deliberativo

Em ____ de _____ de ____